

# Briefkästen und Accessoires für das Eigenheim





## Alles passt zusammen

Der Eingangsbereich eines Eigenheimes verrät viel über die Bewohner. Zieren Blumen die Wege? Hängt ein Willkommensschild an der Tür? Neben der Tür ein farbenfroher Briefkasten? Und im Garten verteilt sich Spielzeug. Wir stellen uns automatisch eine kleine, glückliche Familie als Bewohner vor. Wir schauen nochmal genauer hin und sehen die wertige Fußmatte, auf der kleine Gummistiefel sorgsam abgestellt sind. In Höhe des Türknaufs finden wir die Klingel. Sie hat die exakt gleiche Farbe des Briefkastens – ein aufregendes, edles Rot. Wir treten einen Schritt zurück. Oben neben der Tür hängt eine Außenleuchte, gleich darunter hängen die Ziffern 1 und 2. Alles passt zusammen! Wir klingeln, hören Kindergetrappel, nach kurzer Zeit öffnet eine junge Frau die Tür und strahlt uns an. Woher Sie den Briefkasten hat, der uns ins Auge gefallen ist, fragen wir. Sie grinst verschmitzt und verrät: von der ältesten Briefkastenfirma Deutschlands natürlich!

Viel Freude beim Entdecken unserer Produkte.

Herzliche Grüße

A handwritten signature in black ink that reads "T. Kolbe". The signature is written in a cursive, slightly stylized font.

Ihr Thomas Kolbe, Geschäftsführer

# Edelstahl-Briefkästen



**BIG BOY**  
Seite 8



**MAILBOX X**  
Seite 9



**COMO**  
Seite 10



**DESSAU**  
Seite 13

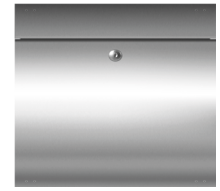

**HONOLULU**  
Seite 14



**CHICAGO**  
Seite 18



**PORTLAND**  
Seite 19



**FARGO**  
Seite 20



**LIKNO**  
Seite 22

Verschiedene  
Ausstattungsvarianten!

# Lackierte Briefkästen

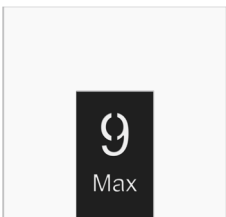

**COMO**  
Seite 10



**DESSAU**  
Seite 13



**BEVERLY**  
Seite 15



Alle lackierten Briefkästen gibt es in verschiedenen modernen Standardfarben und gegen Aufpreis lackiert in der persönlichen Wunschfarbe (RAL nach Wahl).



**CHICAGO**  
Seite 18



**PORTLAND**  
Seite 19



**FARGO**  
Seite 20



**LIKNO**  
Seite 22

Verschiedene  
Ausstattungsvarianten!

# Paketkästen



Viele unserer Paketkästen bieten wir auch in Edelstahl und weiteren Standardfarben, sowie in der persönlichen Wunschfarbe (RAL nach Wahl) an. Erfahren Sie auf den jeweiligen Produktinhaltsseiten mehr!

# Accessoires und Zubehör



**Zeitungsfächer**  
Seite 38



**Briefeinwürfe und  
Innentürbriefkästen**  
Seite 34



**Außenleuchten**  
Seite 46

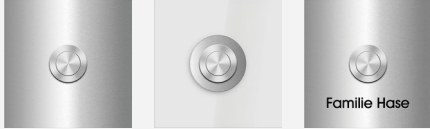

**Klingeln**  
Seite 38



**Freistellungen**  
Seite 40

**Materialien und Oberflächen** ▶ Seite 50  
**Allgemeine Produkthinweise** ▶ Seite 51  
**Service und Garantie** ▶ Seite 52



**TIPP!**

**Produktregister** ▶ Seite 48

In unserem Produktregister können Sie unsere Briefkästen hinsichtlich Funktion und Ausstattungsmöglichkeiten vergleichen!

# Briefkästen

Zu jedem Haus ein passender Briefkasten.  
Welcher Briefkasten passt zu Ihrem?

Briefkasten DESSAU BS1011-7016 (► Seite 13)  
mit Zeitungsfach DESSAU BS1510-7016 in Anthrazitgrau (► Seite 13)  
und Klingel STOKER DK4060-VA in Edelstahl (► Seite 43)





# BIG BOY

Die klare Entscheidung zur vornehmen Zurückhaltung! Dabei schätzt man besonders seine inneren Werte. Er ist gefertigt aus kräftigem Edelstahl mit einem verstärkten Schloss und einer schweren Klappe, die nicht jeder Windstoß zum Klappen bringt.



Art. DB2020-VA + Art. DB2520-VA

## Briefkasten BIG BOY DB2020

Designbriefkasten, hochwertiges und robustes Schloss, extra schwere Einwurfsklappe, Einwurf oben und Entnahme vorn, Schloss vorn, zur Wandmontage oder freistehend mit passender Freistellung, EN-konform, gravurfähig

Gesamtmaß: 360 × 400 × 170 mm (BHT)  
 Einwurf: 345 × 45 mm (BH)  
 Fassungsvermögen: 23 Liter  
 Edelstahl, gebürstet

Edelstahl  
 Art. DB2020-VA



## Zeitungsfach BIG BOY DB2520

Zeitungsfach passend zum Briefkasten BIG BOY, zur Wandmontage, inkl. einseitigem Verschluss

Gesamtmaß: 360 × 100 × 170 mm (BHT)  
 Kastenmaß: 360 × 87 × 162 mm (BHT)  
 Edelstahl, gebürstet

Edelstahl  
 Art. DB2520-VA



Art. DB2020-VA + Art. DB2520-VA  
 + DBF2020-P-VA

## Freistellung BIG BOY DBF2020

Freistellung passend zur Briefkasten-Zeitungsfach-Kombination BIG BOY, zum Einbetonieren oder mit Fußplatten zum Aufschrauben

Säulenmaß (Variante Einbetonieren): 80 × 1495 × 40 mm (BHT)  
 Säulenmaß (Variante Aufschrauben): 80 × 1260 × 40 mm (BHT)  
 Edelstahl, gebürstet

Edelstahl  
 zum Einbetonieren  
 Art. DBF2020-VA

Edelstahl  
 zum Aufschrauben  
 Art. DBF2020-P-VA



# MAILBOX X

Mit klarer Form und hochwertigem Material bekennt sich die MAILBOX X zu absolut schnörkellos puristischem Design. Die gerade Front erlaubt individuelle Beschriftungen.

## Briefkasten MAILBOX X DB1010

Designbriefkasten, Einwurf oben und Entnahme vorn, Schloss vorn, mit Klappendämpfung, zur Wandmontage, EN-konform, gravurfähig

Gesamtmaß: 355 × 390 × 113 mm (BHT)  
Einwurf: 345 × 35 mm (BH)  
Fassungsvermögen: 15 Liter  
Edelstahl, gebürstet

 Edelstahl  
Art. DB1010-VA

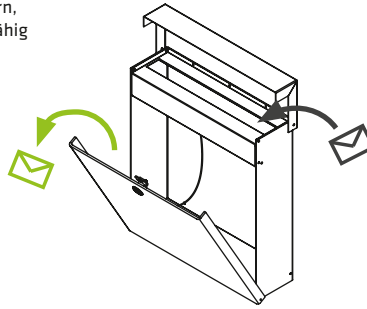

Art. DB1010-VA + DB4520-VA

## Zeitungsfach MAILBOX 11 DB4520

Zeitungsfach passend zum Briefkasten MAILBOX X, zur Wandmontage, optional mit einseitigem Verschluss VERSDB4520-VA

Gesamtmaß: 355 × 113 × 105 mm (BHT)  
Edelstahl, gebürstet

 Edelstahl  
Art. DB4520-VA



# COMO

Eine Applikation aus Aluminium kontrastiert eine individuelle Durchgravur von Name und Hausnummer auf der ebenso geradlinigen Blenden-Basis.



Art. BS2020-5-VA



Art. BS2020-9016



Art. BS2020-9005

## Briefkasten COMO BS2020

Designbriefkasten mit gerader Blende und Applikation in schwarz oder weiß, inklusive Durchgravur (Hausnummer oben und Name unten) in Schriftart Arial, Posthaltebügel, Einwurf oben und Entnahme vorn, Schloss rechts, zur Wandmontage, EN-konform

Gesamtmaß: 400 × 380 × 128 mm (BHT)

Kastenmaß: 355 × 346 × 100 mm (BHT)

Applikation: 138 × 230 mm (BH)

Einwurf: 327 × 34 mm (BH)

Fassungsvermögen: 12 Liter

Kasten: Edelstahl, gebürstet oder verzinktes Stahlblech, pulverlackiert

Blende: Edelstahl, gebürstet oder Aluminium, pulverlackiert

Applikation: Aluminium, pulverlackiert



Kasten: Edelstahl  
Blende: Edelstahl  
Applikation: RAL 9005 Tiefschwarz glatt matt  
Art. BS2020-5-VA



Kasten: Feinstruktur Schwarz  
Blende: RAL 9005 Tiefschwarz glatt matt  
Applikation: RAL 9016 Verkehrsweiß glatt matt  
Art. BS2020-9005



Kasten: Feinstruktur Schwarz  
Applikation: RAL 9005 Tiefschwarz glatt matt  
Blende: RAL 9016 Verkehrsweiß glatt matt  
Art. BS2020-9016



Kasten: RAL nach Wahl  
Applikation: RAL nach Wahl  
Blende: RAL nach Wahl  
Art. BS2020-RAL

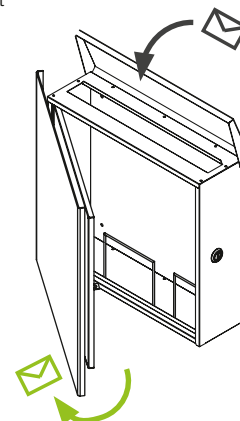

## Zeitungsfach ISNY BS2500

Zeitungsfach passend zum Briefkasten COMO, zur Wandmontage, optional mit einseitigem Verschluss VERSBS1510

Gesamtmaß: 400 × 190 × 128 mm (BHT)

Kastenmaß: 355 × 150 × 100 mm (BHT)

Kasten: Edelstahl, gebürstet oder verzinktes Stahlblech, pulverlackiert

Blende: Edelstahl, gebürstet oder Aluminium, pulverlackiert



Kasten: Edelstahl  
Blende: Edelstahl  
Art. BS2500-5-VA



Kasten: Feinstruktur Schwarz  
Blende: RAL 9005 Tiefschwarz glatt matt  
Art. BS2500-9005



Kasten: Feinstruktur Schwarz  
Blende: RAL 9016 Verkehrsweiß glatt matt  
Art. BS2500-9016



Kasten: RAL nach Wahl  
Blende: RAL nach Wahl  
Art. BS2500-RAL

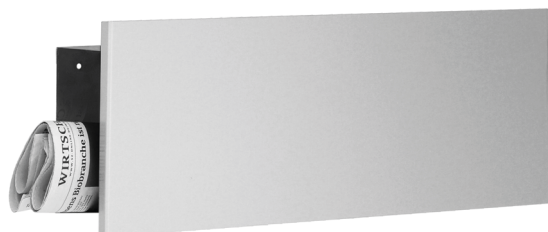

Art. BS2500-5-VA

Briefkasten COMO BS2020-RAL





Briefkasten DESSAU BS1011-RAL  
mit Zeitungsfach DESSAU BS1510-RAL  
in RAL 6019 Weißgrün

# DESSAU

Der mutige DESSAU ist das Farbwunder schlechthin. Unter dem Motto „RAL nach Wahl“ kommt genau der richtige Farbtupfer ans Haus.

## Briefkasten DESSAU BS1011

Designbriefkasten mit Siebdruck „POST“, gebogene Blende, mit Posthaltebügel, Einwurf oben und Entnahme vorn, Schloss rechts, zur Wandmontage, EN-konform







Gesamtmaß: 395 × 380 × 155 mm (BHT)

Einwurf: 327 × 34mm (BH)

Fassungsvermögen: 12 Liter

Kasten und Einwurfklappe: Edelstahl, gebürstet oder verzinktes Stahlblech, pulverlackiert

Blende: Edelstahl, gebürstet oder Aluminium, pulverlackiert

		Kasten: Edelstahl Blende: Edelstahl („POST“ in Weiß) Art. <b>BS1011-5-VA</b>
		Kasten: Feinstruktur Schwarz Blende: RAL 9016 Verkehrsweiß glatt seidenglänzend („POST“ in Schwarz) Art. <b>BS1011-9016</b>
		Kasten: Feinstruktur Schwarz Blende: RAL 3031 Orientrot glatt seidenglänzend („POST“ in Weiß) Art. <b>BS1011-3031</b>
		Kasten: Feinstruktur Schwarz Blende: RAL 5003 Saphirblau glatt seidenglänzend („POST“ in Weiß) Art. <b>BS1011-5003</b>
		Kasten: Feinstruktur Schwarz Blende: RAL 7016 Anthrazitgrau glatt seidenglänzend („POST“ in Weiß) Art. <b>BS1011-7016</b>
		Kasten: Feinstruktur Schwarz Blende: DB703 Eisenglimmer glatt seidenglänzend („POST“ in Weiß) Art. <b>BS1011-DB703</b>
		Kasten: RAL nach Wahl Blende: RAL nach Wahl („POST“ in Schwarz oder Weiß) Art. <b>BS1011-RAL</b>

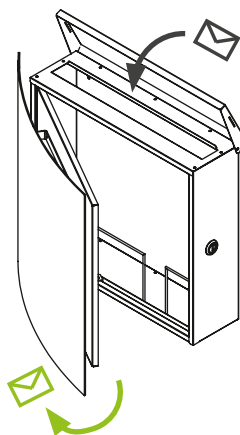

Art. BS1011-5-VA

## Zeitungsfach DESSAU BS1510

Zeitungsfach passend zum Briefkasten DESSAU, zur Wandmontage

Gesamtmaß: 395 × 190 × 155 mm (BHT)

Kastenmaß: 355 × 150 × 100 mm (BHT)

Kasten: Edelstahl, gebürstet oder verzinktes Stahlblech, pulverlackiert

Blende: Edelstahl, gebürstet oder Aluminium, pulverlackiert

		Kasten: Edelstahl Blende: Edelstahl Art. <b>BS1510-5-VA</b>
		Kasten: Feinstruktur Schwarz Blende: RAL 9016 Verkehrsweiß glatt seidenglänzend Art. <b>BS1510-9016</b>
		Kasten: Feinstruktur Schwarz Blende: RAL 3031 Orientrot glatt seidenglänzend Art. <b>BS1510-3031</b>
		Kasten: Feinstruktur Schwarz Blende: RAL 5003 Saphirblau glatt seidenglänzend Art. <b>BS1510-5003</b>
		Kasten: Feinstruktur Schwarz Blende: RAL 7016 Anthrazitgrau glatt seidenglänzend Art. <b>BS1510-7016</b>
		Kasten: Feinstruktur Schwarz Blende: DB703 Eisenglimmer glatt seidenglänzend Art. <b>BS1510-DB703</b>
		Kasten: RAL nach Wahl Blende: RAL nach Wahl Art. <b>BS1510-RAL</b>



Art. BS1510-5-VA

# HONOLULU

Das leichte Design vereint mit der kraftvollen Eleganz des Edelstahls verleiht Ihrem Eingangsbereich eine ganz eigene Würde. Der HONOLULU überzeugt sowohl einzeln, als auch in Kombination mit Zeitungsfach und Klingel.



Art. D3150

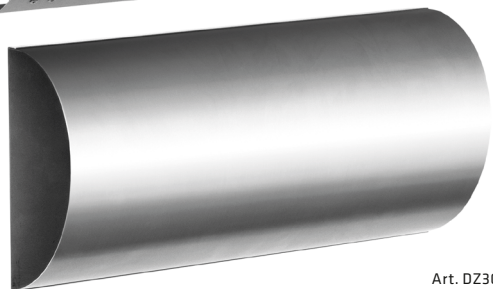

Art. DZ3000

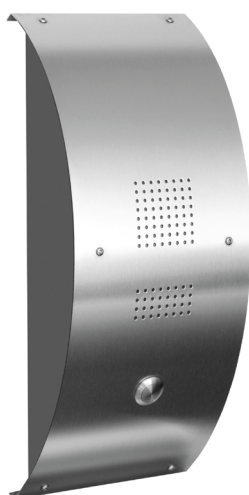

Art. K3150-VA

## Briefkasten HONOLULU D3150

Designbriefkasten, mit gebogener Front, Einwurf oben und Entnahme vorn, Schloss vorn, zur Wandmontage oder freistehend mit passender Freistellung, EN-konform

Gesamtmaß: 365 × 330 × 108 mm (BHT)  
Einwurf: 325 × 32 mm (BH)  
Fassungsvermögen: 10 Liter  
Edelstahl, gebürstet

Edelstahl  
Art. D3150

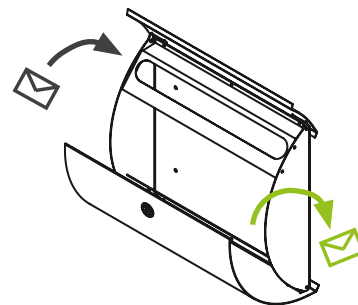

## Zeitungsfach HONOLULU DZ3000

Zeitungsfach passend zum Briefkasten HONOLULU, zur Wandmontage, optional mit einseitigem Verschluss VERSDZ3000/VERSDZ3002

Gesamtmaß: 365 × 175 × 90 mm (BHT)  
Edelstahl, gebürstet

für Kombination mit Briefkasten + Freistellung  
Edelstahl  
Art. DZ3000

für die Wandmontage  
Edelstahl  
Art. DZ3001

für die Wandmontage in Kombination mit Briefkasten + Klingel, extra breit (515 mm)  
Edelstahl  
Art. DZ3002

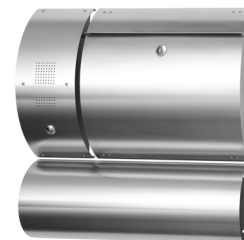

Art. D3150 + K3150 + DZ3002

## Klingel HONOLULU K3150

gebogenes Klingenelement mit einem Edelstahl-Klingeltaster und Sprechsieb (vorbereitet für handelsübliche Wechselsprechanlagen)

Gesamtmaß: 140 × 330 × 108 mm (BHT)  
Edelstahl, gebürstet

Edelstahl  
Art. K3150-VA

## Freistellung HONOLULU DS3150

Freistellung passend zur Briefkasten-(Zeitungsfach-)Kombination HONOLULU, zum Einbetonieren oder mit Fußplatten zum Aufschrauben

Säulenmaß (Variante Einbetonieren): 80 × 1495 × 40 mm (BHT)  
Säulenmaß (Variante Aufschrauben): 80 × 1260 × 40 mm (BHT)  
Edelstahl, gebürstet

zum Einbetonieren  
Edelstahl  
Art. DS3150

zum Aufschrauben inkl. Fußplatten  
Edelstahl  
Art. DS3150-P



Art. D3150 + DS3150 + DZ3000

# BEVERLY

Einfach zeitlos präsentiert der BEVERLY anspruchsvolles Design und hochwertige Herstellung. Durch seine farblichen Akzente und das klassisch moderne Konzept bereichert er jeden Eingangsbereich.

## Briefkasten BEVERLY DB3040

Designbriefkasten, wahlweise mit lackierter Tür und Siebdruck „POST“ (grau) oder Edelstahl-Tür ohne Siebdruck, mit Posthaltebügel, Einwurf oben und Entnahme vorn, Schloss vorn, zur Wandmontage, EN-konform

Gesamtmaß: 360 × 340 × 110 mm (BHT)

Einwurf: 327 × 34 mm (BH)

Fassungsvermögen: 12 Liter

Kasten: verzinktes Stahlblech, pulverlackiert

Einwurfklappe: verzinktes Stahlblech, pulverlackiert

Tür: Edelstahl, gebürstet oder verzinktes Stahlblech, pulverlackiert



Art. DB3040-3031-VA



Art. DB3040-3031-VA



Art. DB3040-9016-3031



Kasten und Einwurf: RAL 3031 Orientrot glatt matt  
Tür: Edelstahl  
Art. DB3040-3031-VA



Kasten und Einwurf: RAL 5003 Saphirblau glatt matt  
Tür: Edelstahl  
Art. DB3040-5003-VA



Kasten und Einwurf: RAL 7016 Anthrazitgrau glatt matt  
Tür: Edelstahl  
Art. DB3040-7016-VA



Kasten und Einwurf: DB703 Eisenglimmer glatt seidenglänzend  
Tür: Edelstahl  
Art. DB3040-DB703-VA



Kasten und Einwurf: RAL nach Wahl  
Tür: Edelstahl  
Art. DB3040-RAL-VA



Kasten und Tür: RAL 9016 Verkehrsweiß glatt matt  
Einwurf: RAL 3031 Orientrot glatt matt  
Art. DB3040-9016-3031



Kasten und Tür: RAL 9016 Verkehrsweiß glatt matt  
Einwurf: RAL 5003 Saphirblau glatt matt  
Art. DB3040-9016-5003



Kasten und Tür: RAL 9016 Verkehrsweiß glatt matt  
Einwurf: RAL 7016 Anthrazitgrau glatt matt  
Art. DB3040-9016-7016



Kasten und Tür: RAL 9016 Verkehrsweiß glatt matt  
Einwurf: DB703 Eisenglimmer glatt seidenglänzend  
Art. DB3040-9016-DB703



Kasten und Tür: RAL nach Wahl  
Einwurf: RAL nach Wahl  
Art. DB3040-RAL

Briefkasten BEVERLY DB3040-3031-VA (► Seite 15)  
und Klingel STOKER DK4060-VA in Edelstahl (► Seite 43)







# CHICAGO

Fast schon ein Design-Klassiker und in jedem Falle ein Briefkasten, der seiner Aufgabe zur Aufbewahrung von Post und Zeitung mit vornehmer Zurückhaltung gerecht wird.



Art. D2100

## Briefkasten CHICAGO D/S2100

Standardbriefkasten, mit Posthaltebügel, Einwurf oben und Entnahme vorn, Schloss vorn, zur Wandmontage, EN-konform

Gesamtmaß: 355 × 346 × 100 mm (BHT)

Einwurf: 327 × 34 mm (BH)

Fassungsvermögen: 12 Liter

Edelstahl, gebürstet oder verzinktes Stahlblech, pulverlackiert

-  Edelstahl  
Art. D2100
-  RAL 9016 Verkehrsweiß glatt matt  
Art. S2100-9016
-  RAL 9006 Weißaluminium glatt matt  
Art. S2100-9006
-  RAL 8017 Schokoladenbraun glatt matt  
Art. S2100-8017
-  RAL 7016 Anthrazitgrau glatt matt  
Art. S2100-7016
-  RAL 9005 Tiefschwarz glatt matt  
Art. S2100-9005
-  RAL nach Wahl  
Art. S2100-RAL



Art. D2101

## Zaunbriefkasten CHICAGO D/S2101

Standardbriefkasten, Tür mit Plexiglas-Sichtfenster, Türöffnung von oben nach unten, Einwurf oben und Entnahme hinten, Schloss hinten, zur Zaunmontage, EN-konform

Gesamtmaß: 360 × 353 × 135 mm (BHT)

Einwurf: 327 × 34 mm (BH)

Fassungsvermögen: 17 Liter

Edelstahl, gebürstet oder verzinktes Stahlblech, pulverlackiert

-  Edelstahl  
Art. D2101
-  RAL 9016 Verkehrsweiß glatt matt  
Art. S2101-9016
-  RAL 9006 Weißaluminium glatt matt  
Art. S2101-9006
-  RAL 8017 Schokoladenbraun glatt matt  
Art. S2101-8017
-  RAL 7016 Anthrazitgrau glatt matt  
Art. S2101-7016
-  RAL 9005 Tiefschwarz glatt matt  
Art. S2101-9005
-  RAL nach Wahl  
Art. S2101-RAL



Art. S2101-9016



Art. D2101

# PORTLAND

Minimaldesign und gute Verarbeitung vereinen sich zu sachlicher Funktionalität. Im Ergebnis zeigt sich PORTLAND als ein langlebiger Alltagsbegleiter.

## Briefkasten PORTLAND D/S2300

Standardbriefkasten, mit integrierter Zeitungsrolle und Posthaltebügel, Einwurf oben und Entnahme vorn, Schloss vorn, zur Wandmontage, EN-konform

Gesamtmaß: 360 x 471 x 110 mm (BHT)

Einwurf: 327 x 34mm (BH)

Fassungsvermögen: 12 Liter

Edelstahl, gebürstet oder verzinktes Stahlblech, pulverlackiert

-  Edelstahl  
Art. D2300
-  RAL 9016 Verkehrsweiß glatt matt  
Art. S2300-9016
-  RAL 9006 Weißaluminium glatt matt  
Art. S2300-9006
-  RAL 8017 Schokoladenbraun glatt matt  
Art. S2300-8017
-  RAL 7016 Anthrazitgrau glatt matt  
Art. S2300-7016
-  RAL 9005 Tiefschwarz glatt matt  
Art. S2300-9005
-  RAL nach Wahl  
Art. S2300-RAL



Art. D2300



Art. S2300-9016



Art. S2300-9006



Art. S2300-8017



Art. S2300-7016



Art. S2300-9005

# FARGO

Schlichtes Design und zeitlos klassisch. Aus elegantem Edelstahl oder in Farbe, der FARGO überzeugt durch seine Vielfalt in der Größenauswahl, sowie den verschiedenen Ausstattungsvarianten.











Art. D5005

## Briefkasten FARGO

Standardbriefkasten, Einwurf und Entnahme vorn, Schloss vorn, zur Wandmontage oder freistehend mit passender Freistellung, EN-konform ab FARGO 3

Edelstahl, gebürstet oder verzinktes Stahlblech, pulverlackiert

### 1. Größe wählen:

-  **FARGO 1 - Art. S5005-RAL / D5005**  
260 × 330 × 100 mm (BHT)  
Einwurf: 230 × 35 mm (BH)  
Fassungsvermögen: 8 Liter
-  **FARGO 2 - Art. S5010-RAL / D5010**  
300 × 330 × 100 mm (BHT)  
Einwurf: 265 × 35 mm (BH)  
Fassungsvermögen: 10 Liter
-  **FARGO 3 - Art. S5015-RAL / D5015**  
370 × 330 × 100 mm (BHT)  
Einwurf: 325 × 35 mm (BH)  
Fassungsvermögen: 12 Liter
-  **FARGO 4 - Art. S5016T-RAL / D5016T**  
370 × 330 × 160 mm (BHT)  
Einwurf: 325 × 35 mm (BH)  
Fassungsvermögen: 20 Liter
-  **FARGO 5 - Art. S5021T-RAL / D5021T**  
370 × 440 × 160 mm (BHT)  
Einwurf: 325 × 35 mm (BH)  
Fassungsvermögen: 26 Liter
-  **FARGO 6 - Art. S5025-RAL / D5025**  
300 × 440 × 100 mm (BHT)  
Einwurf: 265 × 35 mm (BH)  
Fassungsvermögen: 13 Liter
-  **FARGO 7 - Art. S2500-RAL / D2500**  
355 × 330 × 100 mm (BHT)  
Einwurf: 325 × 35 mm (BH)  
Fassungsvermögen: 12 Liter
-  **FARGO 8 - Art. S2500T-RAL / D2500T**  
355 × 330 × 150 mm (BHT)  
Einwurf: 325 × 35 mm (BH)  
Fassungsvermögen: 18 Liter

### 2. Material/Farbe wählen:

-  Edelstahl  
Art. D.....
-  RAL 9016 Verkehrsweiß glatt matt  
Art. S.....-9016
-  RAL 9006 Weißaluminium glatt matt  
Art. S.....-9006
-  RAL 8017 Schokoladenbraun glatt matt  
Art. S.....-8017
-  RAL 7016 Anthrazitgrau glatt matt  
Art. S.....-7016
-  RAL 9005 Tiefschwarz glatt matt  
Art. S.....-9005
-  RAL nach Wahl  
Art. S.....-RAL

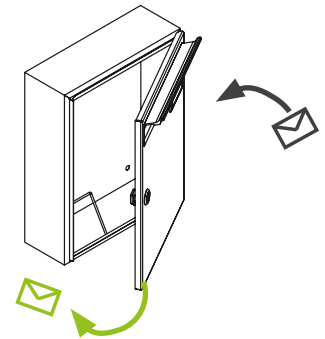

## Briefkasten FARGO 7 in weiteren Ausführungen

Sie erhalten unseren FARGO 7 auf Wunsch auch in einer der folgenden Ausführungen (nicht kombinierbar):

### Zaunmontage

Einwurf vorn, Entnahme und Schloss hinten  
Art. D2500Z/ S2500Z-RAL

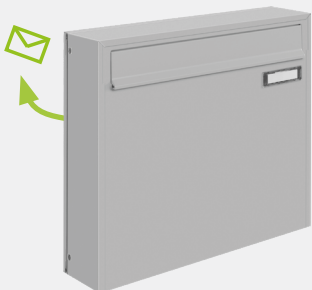

Art. S2500Z-9006

### Batterielochung

umlaufende Lochung für die Batteriemontage  
Art. D2500BATT/ S2500BATT-RAL

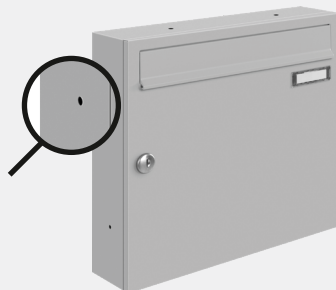

Art. S2500BATT-9006

### Edelstahl-Einwurfklappe

FARGO 7 in RAL 7016 Anthrazitgrau glatt matt  
erhalten Sie auch mit Einwurfklappe aus Edelstahl,  
gebürstet



Art. S2500-7016-VA

## Alle FARGO-Größen auf einen Blick



**FARGO 1 S/D5005**

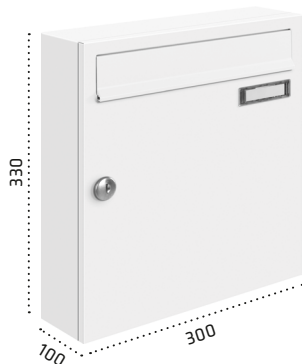

**FARGO 2 S/D5010**

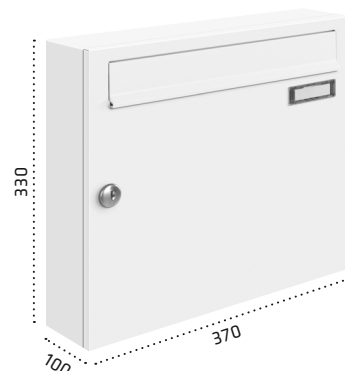

**FARGO 3 S/D5015**

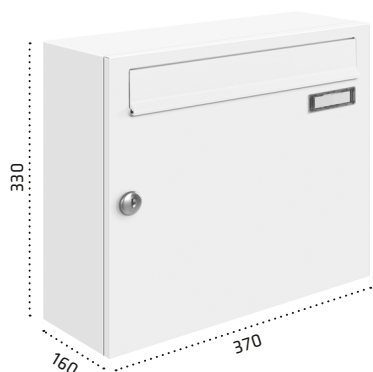

**FARGO 4 S/D5016T**

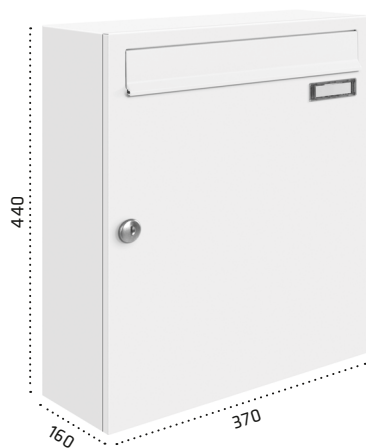

**FARGO 5 S/D5021T**

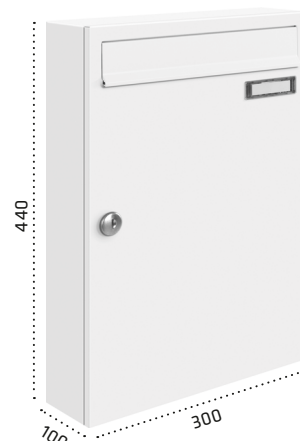

**FARGO 6 S/D5025**

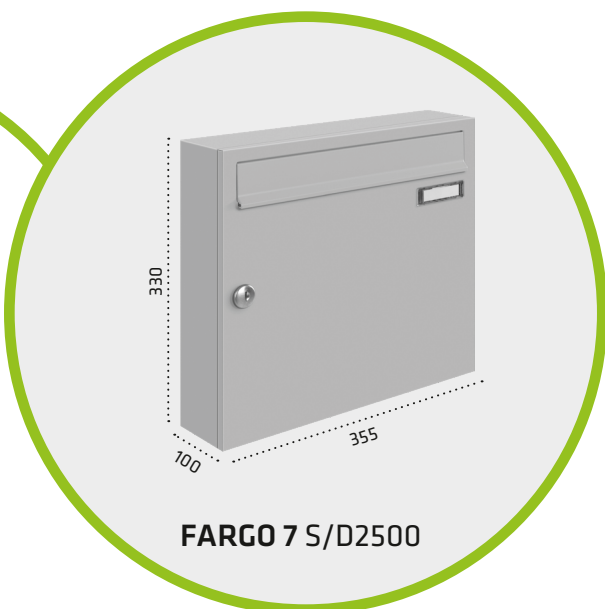

**FARGO 7 S/D2500**

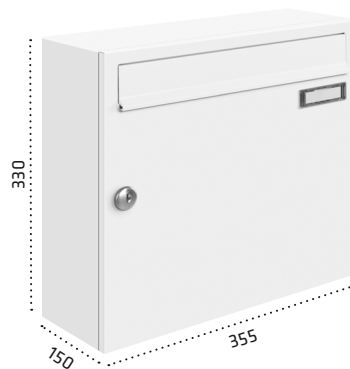

**FARGO 8 S/D2500T**

# LIKNO zur Wandmontage

Als Zaunbriefkasten etabliert, macht der LIKNO auch als Briefkasten zur Wandmontage eine tolle Figur. Dank integrierter Klingel und beleuchtetem Display verspricht dieses All-in-One-Produkt nun auch an jeder Hauswand seinen luxuriösen Charme.



Art. XAD8002  
mit eckigem Dach



Art. XS8001



Art. DS8000-P + XAD8002

## Briefkasten LIKNO Serie 8000

Designbriefkasten, wahlweise mit integriertem Kommunikationselement und Zeitungsfach, wahlweise mit Rund- oder eckigem Dach, Einwurf und Entnahme vorn, Schloss vorn, zur Wandmontage, EN-konform

je nach Ausführung: Kommunikationselement rechts oder oben, mit Sprechsieb (vorbereitet für handelsübliche Wechselsprechanlagen), Dämmerungsschalter und Edelstahl-Klingeltaster

Einwurfschlitz: 325 x 35 mm (BH)

Fassungsvermögen: 19 Liter

Edelstahl, gebürstet oder Aluminium, pulverlackiert

	Edelstahl Art. XAD...		RAL 9006 Weißaluminium glatt seidenglänzend Art. XAS...-STF
	RAL 9016 Verkehrsweiß glatt seidenglänzend Art. XAS...-STF		RAL 7016 Anthrazitgrau glatt seidenglänzend Art. XAS...-STF
	RAL 6005 Moosgrün glatt seidenglänzend Art. XAS...-STF		RAL 9005 Tiefschwarz glatt seidenglänzend Art. XAS...-STF
	RAL 8017 Schokoladenbraun glatt seidenglänzend Art. XAS...-STF		RAL nach Wahl Art. XAS...-RAL

## Briefkasten LIKNO in weiteren Ausführungen

Standardmäßig wird der LIKNO mit eckigem Dach ausgestattet. Auf Wunsch erhalten Sie unseren LIKNO aber auch mit Runddach. Fügen Sie der Bestellnummer dazu einfach ein -RD hinzu.









## Freistellung LIKNO DS/FS8000

Freistellung passend zu Briefkasten LIKNO, zum Einbetonieren oder mit Fußplatten zum Aufschrauben

Säulenmaß (Einbetonieren): 40 x 1700 x 80 mm (BHT)

Säulenmaß (Aufschrauben): 40 x 1300 x 80 mm (BHT)

Edelstahl, gebürstet oder Aluminium, pulverlackiert, glatt seidenglänzend

	zum Einbetonieren Edelstahl Art. DS8000		zum Aufschrauben Edelstahl Art. DS8000-P
	zum Einbetonieren LIKNO-Standardfarbe Art. FS8000-STF		zum Aufschrauben LIKNO-Standardfarbe Art. FS8000-P-STF
	zum Einbetonieren RAL nach Wahl Art. FS8000-RAL		zum Aufschrauben RAL nach Wahl Art. FS8000-P-RAL

## Die LIKNO-8000-Serie im Überblick

mit Funktionskasten rechts

ohne Funktionskasten

mit Funktionskasten oben

mit Zeitungsfach



Art. XA58000-STF  
490 x 462 x 202 mm (BHT)  
Display: 70 x 100 mm (BH)



Art. XA58002-STF  
390 x 462 x 202 mm (BHT)



Art. XA58004-STF  
390 x 587 x 202 mm (BHT)  
Display: 100 x 70 mm (BH)

ohne Zeitungsfach



Art. XA58001-STF  
490 x 362 x 202 mm (BHT)  
Display: 70 x 100 mm (BH)



Art. XA58003-STF  
390 x 362 x 202 mm (BHT)



Art. XA58005-STF  
390 x 487 x 202 mm (BHT)  
Display: 100 x 70 mm (BH)

Alle Varianten  
finden Sie im  
Auszugskatalog  
Zaunbriefkästen



# LIKNO für den Zaun?

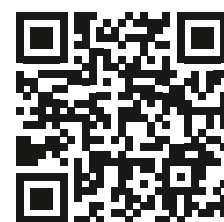

Einscannen und Katalog online durchblättern!

# Paketkästen

Pakete so einfach wie Briefe empfangen!  
Welcher Paketkasten passt zu Ihnen?

Paketkasten KNOBOX12-STF (► Seite 26)  
mit Briefkasten und Funktionskasten in RAL 7016 Anthrazitgrau







# KNOBOX

Nie war Paketempfang einfacher! Schlicht, elegant, umwerfend. Das Allroundtalent KNOBOX vereint Türkommunikation, Brief- und Paketempfang in einem schicken, formvollendeten Standbriefkasten.



Art. KNOBOX11-STF

Open

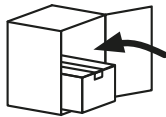
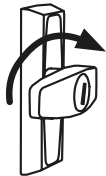

Close





## Paketkasten KNOBOX

Designpaketkasten, mit mechanischem Paketschloss Cleverlock vorn und integrierter 3-Punkt-Verriegelung, freistehend in Stelenoptik, Einwurf und Entnahme vorn, optional mit einem oder zwei eigenständigen Briefkästen, optional mit Funktionskasten für einen oder zwei Teilnehmer, ausgestattet mit Sprechsieb EBOX, Edelstahlaster und Namensschild MAXAV1

Verkleidung und Sockel: Edelstahl, gebürstet oder Aluminium, pulverlackiert  
Türen und Blenden: Edelstahl, gebürstet oder verzinktes Stahlblech, pulverlackiert  
Kastenblöcke innen: verzinktes Stahlblech, pulverlackiert

 Edelstahl  
Kastenblock innen: RAL 9007 Graualuminium glatt seidenglänzend  
Art. KNOBOX...-VA

 Wahl aus 21 Standardfarben! ▶ Seite 51  
Art. KNOBOX...-STF

 RAL nach Wahl  
Art. KNOBOX...-RAL



Mehr Infos  
im Katalog  
Paketkästen  
Seite 32



Art. KNOBOX10-VA



Art. KNOBOX11-VA



Art. KNOBOX12-VA



Art. KNOBOX13-VA



Art. KNOBOX14-VA

	Artikelnummer	Gesamtmaße in mm (BHT)	Maße Paketkasten in mm (BHT)	Max. Paketmaße in mm (BHT)	Volumen in Liter	Maße Briefkasten in mm (BHT)	Maße Funktionskasten in mm (BHT)
KNOBOX 10	KNOBOX10	456 × 749 × 410	400 × 660 × 380	340 × 615 × 360	75	-	-
KNOBOX 11	KNOBOX11	456 × 915 × 410	400 × 660 × 380	340 × 615 × 360	75	400 × 165 × 380	-
KNOBOX 12	KNOBOX12	456 × 1080 × 410	400 × 660 × 380	340 × 615 × 360	75	400 × 165 × 380	400 × 165 × 380
KNOBOX 13	KNOBOX13	456 × 1080 × 410	400 × 660 × 380	340 × 615 × 360	75	400 × 165 × 380	-
KNOBOX 14	KNOBOX14	456 × 1246 × 410	400 × 660 × 380	340 × 615 × 360	75	400 × 165 × 380	400 × 165 × 380

Paketkasten KNOBOX12-STF  
mit Briefkasten und Funktionskasten in RAL 9016 Verkehrsweiß



# eKNOBOX



Als Erweiterung zur KNOBOX kommt die eKNOBOX mit einem elektronischen Schließsystem daher und bietet so noch mehr Möglichkeiten im Paketempfang.



## Paketkasten eKNOBOX

Designpaketkasten, mit elektronischem Paketschloss Parcellock vorn und integrierter 3-Punkt-Verriegelung, freistehend in Stelenoptik, optional mit einem oder zwei Briefkästen (EN 13724 konform) mit flächenbündigem Namensschild MAXAV1 und Schloss vorn, mit Designverkleidung RI234 inkl. Regenkante für trockene Zustellung und Entnahme, Einwurf und Entnahme vorn, mit Funktionskasten für das Bedienfeld, sowie optional ausgestattet mit Sprechsieb EBOX, Edelstahltaster und Namensschild MAXAV1

Verkleidung und Sockel: Edelstahl, gebürstet oder Aluminium, pulverlackiert  
Türen und Blenden: Edelstahl, gebürstet oder verzinktes Stahlblech, pulverlackiert  
Kastenblöcke innen: verzinktes Stahlblech, pulverlackiert

Edelstahl  
Kastenblock innen: RAL 9007 Graualuminium glatt seidenglänzend  
Art. EKN0BOX...-VA

Wahl aus 21 Standardfarben! ▶ Seite 51  
Art. EKN0BOX...-STF

RAL nach Wahl  
Art. EKN0BOX...-RAL



Art. EKN0BOX12-VA



Art. EKN0BOX12-7016



Art. EKN0BOX10-VA



Art. EKN0BOX11-VA



Art. EKN0BOX12-VA



Art. EKN0BOX13-VA



Art. EKN0BOX14-VA

Bezeichnung	Artikelnummer	Gesamtmaße in mm (BHT)	Maße Paketkasten in mm (BHT)	Max. Paketmaße in mm (BHT)	Volumen in Liter	Maße Briefkasten in mm (BHT)	Maße Funktionskasten in mm (BHT)
eKNOBOX 10	EKN0BOX10	456 × 915 × 410	400 × 660 × 380	340 × 615 × 360	75	-	400 × 165 × 380
eKNOBOX 11	EKN0BOX11	456 × 1080 × 410	400 × 660 × 380	340 × 615 × 360	75	400 × 165 × 380	400 × 165 × 380
eKNOBOX 12	EKN0BOX12	456 × 1080 × 410	400 × 660 × 380	340 × 615 × 360	75	400 × 165 × 380	400 × 165 × 380
eKNOBOX 13	EKN0BOX13	456 × 1246 × 410	400 × 660 × 380	340 × 615 × 360	75	400 × 165 × 380	400 × 165 × 380
eKNOBOX 14	EKN0BOX14	456 × 1246 × 410	400 × 660 × 380	340 × 615 × 360	75	400 × 165 × 380	400 × 165 × 380





# TORONTO

Ein besonders stabiler und wertiger Standbriefkasten, der den Paket- und Postempfang zuverlässig übernimmt.

## Paketkasten TORONTO S8100/S8100Z

Standbriefkasten, mit Paketfach für Pakete bis max. 355 x 155 x 370 mm (BHT), mit geradem Dach und Dämpfer zum leisen Öffnen und Schließen der Klappe, Einwurf vorn, Schloss und Entnahme vorn oder hinten möglich, freistehend zum Aufschrauben oder zur Zaunmontage, EN-konform

Gesamtmaß: 415 x 1025 x 400 mm (BHT)  
 Paketeinwurf: 355 x 155 x 375 mm (BHT)  
 Stauraum: 355 x 490 x 325 mm (BHT)  
 Fassungsvermögen: 56 Liter  
 verzinktes Stahlblech, pulverlackiert

-  RAL 9016 Verkehrsweiß glatt matt  
Art. S8100-9016
-  RAL 9007 Graualuminium glatt matt  
Art. S8100-9007
-  RAL 7016 Anthrazitgrau glatt matt  
Art. S8100-7016
-  RAL nach Wahl  
Art. S8100-RAL

**TIPP!**

Der Toronto kann auf Anfrage auch als Sonderanfertigung mit Briefkästen kombiniert werden.



Art. S8100-7016

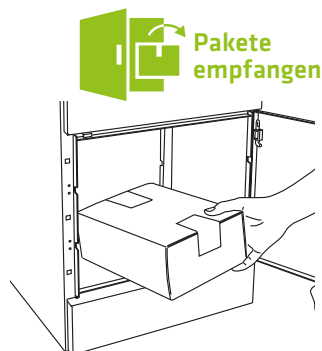

### Standardausführung S8100: Einwurf vorn, Entnahme vorn



Art. S8100-9016



Art. S8100-9007



Art. S8100-7016

### Sonderausführung S8100Z: Einwurf vorn, Entnahme hinten



Art. S8100Z-7016

# JASPER

Elegant, dezent, JASPER. Der Standbriefkasten, der gleichzeitig auch Ihre Pakete entgegennimmt.



Art. D7000

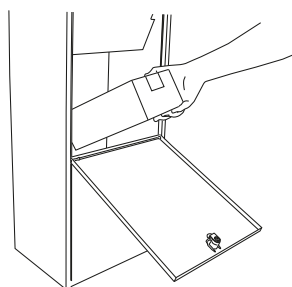





## Paketbriefkasten JASPER D/S7000

Designpaketkasten, mit schrägem Dach (nach hinten abfallend), Paketeinwurfklappe mit integrierter Briefeinwurfklappe, Einwurf und Entnahme vorn, Schloss vorn, freistehend zum Aufschrauben

Gesamtmaß: 380 × 990 × 290 mm (BHT)  
Briefeinwurf: 265 × 35 mm (BH)

Paketeinwurf: 250 × 100 × 175 mm (BHT)  
Stauraum: 330 × 560 × 240 mm (BHT)  
Fassungsvermögen: 44 Liter

Edelstahl, gebürstet oder verzinktes Stahlblech, pulverlackiert

-  Edelstahl  
Art. D7000
-  RAL 9016 Verkehrsweiß glatt matt  
Art. S7000-9016
-  RAL 9007 Graualuminium glatt matt  
Art. S7000-9007
-  RAL 7016 Anthrazitgrau glatt matt  
Art. S7000-7016
-  RAL nach Wahl  
Art. S7000-RAL



Art. S7000-9016



Art. S7000-9007



Art. S7000-7016

# PAKETS SAFE



Klein, aber oho! Unter dem unscheinbaren Deckel des Paketsafe verbirgt sich ein großer Paketsack, der Ihre Pakete sicher und trocken für Sie aufbewahrt.

## Paketbriefkasten PAKETS SAFE D/S9200

Paketempfang per Paketsack, wird erst bei Bedarf ausgerollt, mit selbstsicherndem Seilschloss, wasserfester Paketsack mit schnitt-sicherem Edelstahlnetz

Gesamtmaß eingerollt: 400 x 160 x 160 mm (BHT)

Fassungsvermögen: 140 Liter

Klappe: Edelstahl, gebürstet oder verzinktes Stahlblech, pulverlackiert

Sack: Nylon, Edelstahlnetz

 Edelstahl  
Art. D9200

 RAL 7016 Anthrazitgrau glatt matt  
Art. S9200-7016



Art. D9200



### Montage

Der Paketsafe kann direkt an eine Wand oder an einen Zaun montiert werden. Für die Zaunmontage ist ein spezielles Zaun-Montageset (Art. D9200-ZMS) erhältlich.



Art. D9200



Art. S9200-7016



Art. D9200-ZMS

# Noch nicht das Richtige gefunden? Jetzt im Paketkasten-katalog stöbern! [www.max-knobloch.com/kataloge](http://www.max-knobloch.com/kataloge)



Einscannen und Katalog online durchblättern!



*Pakete einfach wie  
Briefe empfangen.*





...oder konfigurieren Sie doch gleich eine Paketkastenanlage ganz nach Ihren Wünschen!



Paketanlagen für  
**Mehrfamilienhäuser**

Anlage konfigurieren



Paketboxen für  
**Ein- und Zweifamilienhäuser**

Anlage konfigurieren

[www.paketbox-konfigurator.de](http://www.paketbox-konfigurator.de)

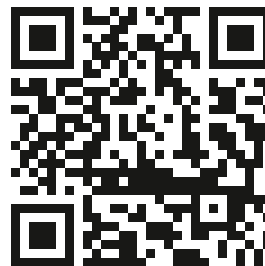

# Briefeinwürfe und Innentürbriefkästen



Türeinwurfklappe DEK325V (► Seite 35),  
Klingel STOKER DK4060-VA in Edelstahl (► Seite 43)  
und Außenleuchte HONOLULU LIGHT DL3150-VA (► Seite 47)

# Türeinwurfklappen

Zurückhaltend und unauffällig wartet die Einwurfklappe auf ihren Einsatz, um das Postgut sicher hinter der Tür zu verwahren.

## Briefeinwurf ALEK/DEK

Briefeinwurf für Metall-, Kunststoff- oder Holztüren, verdeckte oder sichtbare Befestigung

Befestigungsarten:

- Verdeckte Befestigung mittels von hinten aufgeschweißten Innengewindebuchsen, in die Gewindestäbe eingeschraubt werden. Diese werden in mit Dübel bestückte Löcher gedrückt.
- Sichtbare Befestigung mittels Schrauben, welche durch die vorbereiteten Löcher befestigt werden können.

Edelstahl, gebürstet oder Aluminium, pulverlackiert

### 1. Material/Farbe wählen:

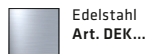

Art. DEK325V



Art. DEK325S

### 2. Breite wählen:

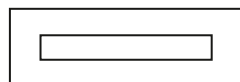

Art. ...229...  
Gesamtmaß: 309 × 105 mm (BH)  
Einwurf: 229 × 35 mm (BH)

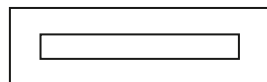

Art. ...265...  
Gesamtmaß: 345 × 105 mm (BH)  
Einwurf: 265 × 35 mm (BH)

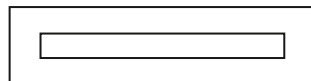

Art. ...325...  
Gesamtmaß: 405 × 105 mm (BH)  
Einwurf: 325 × 35 mm (BH)



Art. ALEK325V



Art. ALEK325S

### 3. Befestigung wählen:

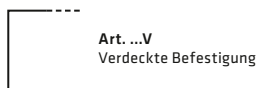

Artikelnummer: Material + Breite + Befestigung

Bsp.: Edelstahl, 325er Einwurfbreite, sichtbar befestigt = DEK325S

## Einwurfhülse

Einwurfhülse überbrücken Entfernungen von 25 bis 200 mm zwischen dem Einwurf und dem Briefkasten in Türen und Mauern. Einwurfhülse bestehen immer aus gebürstetem Edelstahl und gibt es in 3 Größen, jeweils passend zu den Türeinwurfklappen ALEK/DEK.

Hinweise:

- Montagematerial ist aufgrund der unterschiedlichen Türstärken nicht Bestandteil des Lieferumfangs
- bei verdeckter Befestigung der Türeinwurfklappen ist eine Mindesttürstärke von 8,5 mm erforderlich

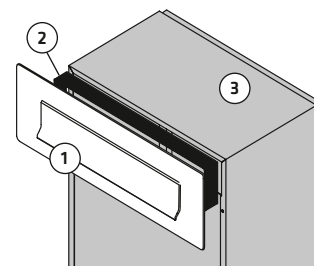

- 1) Türeinwurfklappe ALEK/DEK
- 2) Einwurfhülse
- 3) Innentür-Briefkasten IVA

	Größe in mm (BH)	passend zu Türeinwurfklappe	erforderlicher Türdurchbruch in mm (BH)	Tiefe in mm
EINWURFHALS-1	251 58,5	ALEK/DEK229	253 87,5	nach Kundenangabe im Bereich zw. 25 und 200 mm
EINWURFHALS-2	287 58,5	ALEK/DEK265	289 87,5	
EINWURFHALS-3	347 58,5	ALEK/DEK325	349 87,5	





# Wärmedämmende Briefeinwürfe

Wärmedämmende Briefeinwurfklappen sind mit 2 Aluminium-Halbschalen auf Kunststofflagern ausgestattet. Diese bilden eine selbstschließende Walze, welche die Wärmedämmung der Tür erhält, schützen gegen Zugluft und Schmutz und bewirken im Durchwurfschlitz ein wärmedämmendes Luftpolster. Durch die Verwendung von Kunststoff werden Kältebrücken verhindert. Eine Dichtschnur aus Silikon beugt Zugluft vor und bietet zusätzlich akustischen Schutz.



## Briefeinwurf BE-310/400

Die wärmedämmenden Briefeinwürfe gibt es in zwei Größen. Die Frontseite (Einwurfseite) besteht aus Aluminium, pulverlackiert oder eloxiert und ist in mehreren Farben verfügbar. Der zugehörig aufgesetzte Rahmen auf der Rückseite besteht bei dunkleren Farben aus schwarzem, bei hellen Farben aus weißem Kunststoff.

	RAL 9001 Cremeweiß glatt seidenglänzend Rahmen Weiß Art. BE9001-...		RAL 8017 Schokoladenbraun glatt seidenglänzend Rahmen Schwarz Art. BE8017-...
	RAL 9010 Reinweiß glatt seidenglänzend Rahmen Weiß Art. BE9010-...		eloxiert, Dunkelbronze C34 Rahmen Schwarz Art. BEC34-...
	RAL 9016 Verkehrsweiß glatt seidenglänzend Rahmen Weiß Art. BE9016-...		eloxiert, Natur CO/EV1 Rahmen Schwarz Art. BECO_EV1-...
	RAL 9005 Tiefschwarz glatt seidenglänzend Rahmen Schwarz Art. BE9005-...		eloxiert, Edelhloptik Rahmen Schwarz Art. BEELOX„VA“-...
	RAL 3003 Rubinrot glatt seidenglänzend Rahmen Weiß Art. BE3003-...		RAL nach Wahl Rahmen Schwarz oder Weiß Art. BE00-...

Briefeinwürfe	Blendenmaß in mm (BH)		Einwurfschlitz in mm (BH)		Fräsmmaß in mm (BH)	
BE....-310	310	80	236	30	300	70
BE....-400	400	80	325	30	389	70

## Futterraahmen BEF27/14

Futterraahmen sind optional und erweitern den Rahmen bei bestimmten Türblattstärken. Für Türblattstärken von 44 bis 75 mm ist kein Futterraahmen erforderlich. Futterraahmen sind aus Kunststoff und in den Farben schwarz oder weiß erhältlich.

Futterraahmen	Türblattstärke in mm	passend zu Briefeinwurf	Farbe
BEF27-310	17 – 48	BE-310	Schwarz oder Weiß
BEF27-400	17 – 48	BE-400	Schwarz oder Weiß
BEF14-310	30 – 61	BE-310	Schwarz oder Weiß
BEF14-400	30 – 61	BE-400	Schwarz oder Weiß

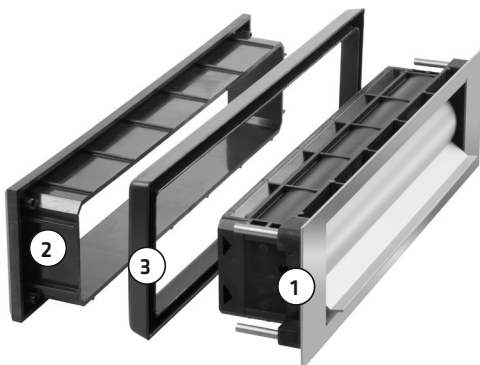



- 1) Einwurfsklappe, bestehend aus Blende und Walze
- 2) aufgesetzter Rahmen aus Kunststoff
- 3) optionaler Futterraahmen aus Kunststoff

# Innentürbriefkästen

Der Einsatz von Innentür-Briefkästen ist im Innen- und Außenbereich möglich. Bei der Montage im Außenbereich müssen sowohl Briefkästen als auch Türeinwurfklappe separat eingedichtet werden – nur so bleibt das Postgut vor Nässe geschützt!

## IVA Innentürbriefkästen für Türeinwurfklappen

Artikel	Kastenmaße in mm (BHT)			Volumen in Litern	passende Türeinwurfklappen
IVA2633T	260	330	160	13,5	ALEK229/DEK229
IVA3033T	300	330	160	15,5	ALEK265/DEK265
IVA3733T	370	330	160	19,5	ALEK325/DEK325
IVA3744T	370	440	160	26	ALEK325/DEK325
IVA3744-200	370	440	200	32,5	ALEK325/DEK325

 Edelstahl Art. ....-VA  
 Wahl aus 21 Standardfarben! ▶ Seite 51 Art. ....-STF  
 RAL nach Wahl Art. ....-RAL



Art. IVA2633T-9016

## IVX Innentürpostkorb für Türeinwurfklappen

Artikel	Kastenmaße in mm (BHT)			Volumen in Litern	passende Türeinwurfklappen
IVX3033T-9016	300	330	160	15,5	ALEK265/DEK265

 RAL 9016 Verkehrsweiß glatt seidenglänzend Art. IVX3033T-9016





Innentür-Postkorb Art. IVX3033T-9016



Art. IVA2633T-9016

## IVP Innentürbriefkästen für wärmedämmende Briefeinwürfe

Artikel	Kastenmaße in mm (BHT)			Volumen in Litern	passende wärmedämmende Briefeinwürfe
IVP3744-200	370	440	200	32,5	BE-310
IVP4544-200	450	440	200	39,5	BE-400

 Wahl aus 21 Standardfarben! ▶ Seite 51 Art. ....-STF  
 RAL nach Wahl Art. ....-RAL

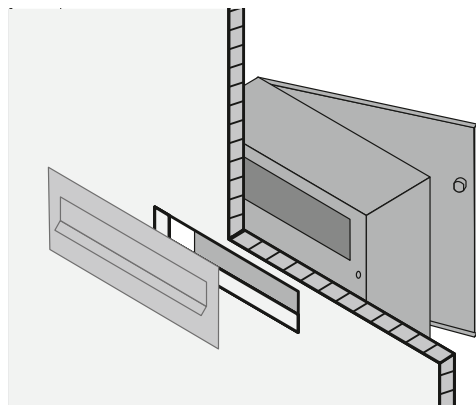

Verdeckte Befestigung ohne sichtbare Montagelöcher: die Fixierung an der Innenseite der Tür oder des Tores erfolgt durch Befestigungslöcher an der Rückwand des Briefkastens. Die Befestigungslöcher können auf Wunsch auch weggelassen werden.

# Zeitungsfächer

Neben unseren Set-Zeitungsfächern im Kapitel Briefkästen (ab Seite 6), finden Sie hier Zeitungsfächer, die universal einsetzbar und kombinierbar sind.

# ELMIRA

Die formschöne Alternative zur Zeitungsrolle. ELMIRA begleitet Sie durch jedes Wetter und bewahrt Zeitungen trocken auf.

## Zeitungsfach ELMIRA DZ/SZ4000

extra großes Zeitungsfach mit Deckel zum Regenschutz, zur Wandmontage

Gesamtmaß: 440 × 150 × 160 mm (BHT)

Edelstahl, gebürstet oder verzinktes Stahlblech, pulverlackiert

optional: Klebeschrift „Zeitungen“ in schwarz oder weiß

 Edelstahl Art. DZ4000	 Z Edelstahl „Zeitungen“ in Schwarz Art. DZ4000-7
 RAL 9016 Verkehrsweiß glatt matt Art. SZ4000-9016	 Z RAL 9016 Verkehrsweiß glatt matt „Zeitungen“ in Schwarz Art. SZ4000-7-9016
 RAL 3031 Orientrot glatt matt Art. SZ4000-3031	 Z RAL 3031 Orientrot glatt matt „Zeitungen“ in Weiß Art. SZ4000-7-3031
 RAL 5003 Saphirblau glatt matt Art. SZ4000-5003	 Z RAL 5003 Saphirblau glatt matt „Zeitungen“ in Weiß Art. SZ4000-7-5003
 RAL 7016 Anthrazitgrau glatt matt Art. SZ4000-7016	 Z RAL 7016 Anthrazitgrau glatt matt „Zeitungen“ in Weiß Art. SZ4000-7-7016
 DB703 Eisenglimmer glatt seidenglänzend Art. SZ4000-DB703	 Z DB703 Eisenglimmer glatt seidenglänzend „Zeitungen“ in Weiß Art. SZ4000-7-DB703
 RAL nach Wahl Art. SZ4000-RAL	 Z RAL nach Wahl „Zeitungen“ in Schwarz oder Weiß Art. SZ4000-7-RAL

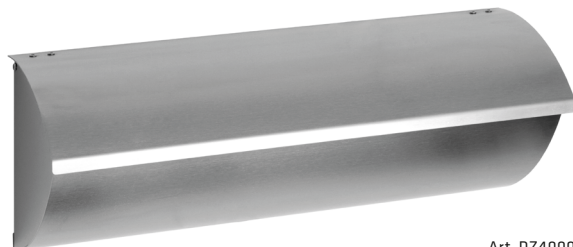

Art. DZ4000



Art. SZ4000-7-9016

# VERMONT

Klar definiert erleichtert dieses Zeitungsfach mit seinen praktischen Eingriffsöffnungen die Zeitungsentnahme.

## Zeitungsfach VERMONT DZ/SZ2000

Zeitungsfach mit Siebdruck „Zeitungen“, zur Wandmontage, optional mit einseitigem Verschluss VERSDZ2000/VERSSZ2000

Edelstahl, gebürstet oder verzinktes Stahlblech, pulverlackiert

Gesamtmaß: 400 × 100 × 100 mm (BHT)

 Edelstahl Art. DZ2000	
 Z RAL 9016 Verkehrsweiß glatt matt „Zeitungen“ in Schwarz Art. SZ2000-7-9016	
 Z RAL 9006 Weißaluminium glatt matt „Zeitungen“ in Schwarz Art. SZ2000-7-9006	
 Z RAL 7016 Anthrazitgrau glatt matt „Zeitungen“ in Weiß Art. SZ2000-7-7016	
 Z RAL 8017 Schokoladenbraun glatt matt „Zeitungen“ in Weiß Art. SZ2000-7-8017	
 Z RAL 9005 Tiefschwarz glatt matt „Zeitungen“ in Weiß Art. SZ2000-7-9005	
 RAL nach Wahl „Zeitungen“ in Schwarz oder Weiß Art. SZ2000-7-RAL	

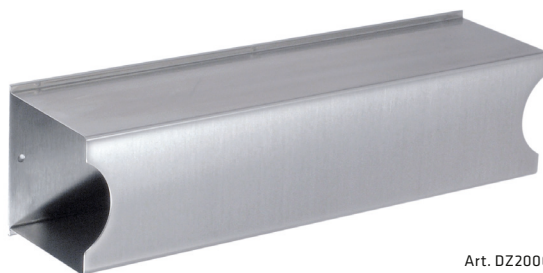

Art. DZ2000



Art. SZ2000-7-9016

# Freistellungen

Neben unseren Set-Freistellungen im Kapitel Briefkästen (ab Seite 6), finden Sie hier Freistellungen, die mit unseren Briefkästen universal kombinierbar sind.

Briefkastenmodell	passend zu Freistellung DF1010	passend zu Freistellung DF1020	passend zu Freistellung DF1060	Eigene Freistellung
BEVERLY	●	●	●	
BIG BOY	●			●
CHICAGO	●	●	●	
COMO	●	●	●	
DESSAU	●	●	●	
FARGO	●			
HONOLULU		●		●
LIKNO				●
MAILBOX X	●			
PORTLAND	●	●	●	



# Universal

## Freistellung DF1010

Universalfreistellung für Briefkästen mit Entnahme vorn, zum Einbetonieren oder Aufschrauben  
Achtung! Adapterplatte ist im Preis inbegriffen, muss aber separat mitbestellt werden!

Säulenmaß (Variante Einbetonieren): 80 × 1500 × 40 mm (BHT)

Säulenmaß (Variante Aufschrauben): 80 × 1205 × 40 mm (BHT)

Aluminium, pulverlackiert in RAL nach Wahl

Zum Einbetonieren:



Wahl aus 21 Standardfarben!  
► Seite 51  
Art. DF1010-STF



RAL nach Wahl  
Art. DF1010-RAL

Zum Aufschrauben:



Wahl aus 21 Standardfarben!  
► Seite 51  
Art. DF1010-P-STF



RAL nach Wahl  
Art. DF1010-P-RAL

Adapterplatten:

DF1010-AP1: BEVERLY, CHICAGO, COMO, DESSAU, PORTLAND

DF1010-AP2: MAILBOX X

DF1010-AP3: BIG BOY

DF1010-AP5: COMO Set, DESSAU Set

DF1010-AP6: MAILBOX X Set

DF1010-AP7: BIG BOY Set

DF1010-AP8: FARGO 6

DF1010-AP10: FARGO 1, FARGO 2

DF1010-AP11: FARGO 3, FARGO 4

DF1010-AP12: FARGO 6



Art. DF1010-P-STF  
+DF1010-AP1-STF  
Rückansicht

Art. DF1010-P-STF  
im Abbildungsbeispiel mit Briefkasten CHICAGO

## Freistellung DF1020

Universalfreistellung für Briefkästen mit Entnahme vorn, Adapterplatte (AP) inklusive, zum Einbetonieren oder Aufschrauben

Gesamtmaß (Variante Einbetonieren): 342 × 1800 × 42 mm (BHT)

Gesamtmaß (Variante Aufschrauben): 342 × 1430 × 42 mm (BHT)

Edelstahl, gebürstet



zum Einbetonieren  
Edelstahl  
Art. DF1020-AP1



zum Einbetonieren  
Edelstahl  
Art. DF1020-AP2



zum Aufschrauben  
Edelstahl  
Art. DF1020-AP1-P



zum Aufschrauben  
Edelstahl  
Art. DF1020-AP2-P

inklusive AP1 für:  
BEVERLY, CHICAGO, COMO, DESSAU,  
FARGO 7/8, HONOLULU, PORTLAND

inklusive AP2 für:  
COMO Set, DESSAU Set



Art. DF1020-AP1  
Rückansicht

Art. DF1020-AP1-P  
im Abbildungsbeispiel mit Briefkasten CHICAGO

## Freistellung DF1060

Universalfreistellung für Briefkästen mit Entnahme vorn, zum Einbetonieren

Gesamtmaß: 60 × 1500 × 30 mm (BHT)

Aluminium, pulverlackiert

Passend zu: BEVERLY, CHICAGO, COMO, DESSAU, PORTLAND



RAL 7016 Anthrazitgrau glatt seidenglänzend  
Art. DF1060-7016



RAL nach Wahl  
Art. DF1060-RAL



Art. DF1060-7016  
Rückansicht

Art. DF1060-7016  
im Abbildungsbeispiel mit Briefkasten CHICAGO



Klingel STOKe DK4060-VA in Edelstahl



# Klingeln

Moderne und zeitlose Klingelelemente für die Haustür.  
In Kombination mit einer edlen Namensgravur setzen  
Sie Ihr persönliches Statement.

# STOKE

Die Klingel STOKE verleiht Ihrem Eingangsbereich einen Hauch von Klassik gemischt mit einem klaren Statement zur Modernität.

## Klingel STOKE DK4060

Designklingel, verdeckte Befestigung mittels Innengewindebuchsen, mit einem Edelstahl-Klingeltaster, zur Wandmontage, optional mit Gravur

Gesamtmaß: 75 × 75 mm (BH)  
Materialstärke: 2 mm  
Edelstahl, gebürstet

 Edelstahl  
Art. DK4060-VA

 G Edelstahl  
inkl. Gravur  
Art. DK4060-VA-G



Art. DK4060-VA-G



Art. DK4060-VA

## Klingel STOKE POLY DK4160

Designklingel, verdeckte Befestigung mittels Innengewindebuchsen, mit einem Edelstahl-Klingeltaster, zur Wandmontage

Gesamtmaß: 75 × 75 mm (BH)  
Materialstärke: 4 mm  
Plexiglas Satinice®

 Sonderfarbe Snow  
Art. DK4160-SNO



Art. DK4160-SNO

## Klingel STOKE DK4760

Designklingel, sichtbare Befestigung, mit einem Edelstahl-Klingeltaster, zur Wandmontage, optional mit Gravur

Gesamtmaß: 75 × 75 mm (BH)  
Materialstärke: 2 mm  
Edelstahl, gebürstet

 Edelstahl  
Art. DK4760-VA

 G Edelstahl  
inkl. Gravur  
Art. DK4760-VA-G



Art. DK4760-VA-G



Art. DK4760-VA

# DURBY

Sanfte Rundungen kombiniert mit edlem Metall, das ist DURBY.



Art. DK4020-VA

## Klingel DURBY DK4020

Designknopf, verdeckte Befestigung mittels Innengewindebuchsen, mit einem Edelstahl-Klingeltaster, zur Wandmontage, optional mit Gravur

Gesamtmaß: 150 × 60 mm (BH)  
Materialstärke: 2 mm  
Edelstahl, gebürstet

 Edelstahl  
Art. DK4020-VA

 G Edelstahl  
inkl. Gravur  
Art. DK4020-VA-G



Art. DK4020-G





Art. DK4120-SNO

## Klingel DURBY POLY DK4120

Designknopf, verdeckte Befestigung mittels Innengewindebuchsen, mit einem Edelstahl-Klingeltaster, zur Wandmontage, optional mit Gravur

Gesamtmaß: 150 × 60 mm (BH)  
Materialstärke: 4 mm  
Plexiglas Satinice®

 Sonderfarbe Snow  
Art. DK4120-SNO

 G Sonderfarbe Snow  
inkl. Gravur  
Art. DK4120-SNO-G



Art. DK4120-SNO-G

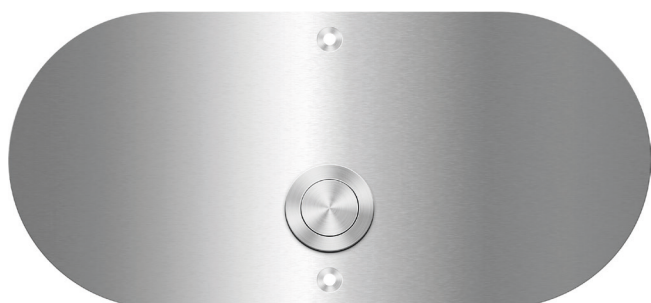

Art. DK4720-VA

## Klingel DURBY DK4720

Designknopf, sichtbare Befestigung, mit einem Edelstahl-Klingeltaster, zur Wandmontage, optional mit Gravur

Gesamtmaß: 160 × 75 mm (BH)  
Materialstärke: 2 mm  
Edelstahl, gebürstet

 Edelstahl  
Art. DK4720-VA

 G Edelstahl  
inkl. Gravur  
Art. DK4720-VA-G



Art. DK4720-VA-G

# CHESTER

Klare Formen kombiniert mit klassischem Edelstahl, platziert sich CHESTER als Hingucker in jedem Hauseingang.

## Klingel CHESTER DK4070

Designklingel, verdeckte Befestigung mittels Innengewindebuchsen, mit einem Edelstahl-Klingeltaster, zur Wandmontage

Gesamtmaß: 80 × 50 mm (BH)  
Materialstärke: 2 mm  
Edelstahl, gebürstet

 Edelstahl  
Art. DK4070-VA



Art. DK4070-VA

## Klingel CHESTER POLY DK4170

Designklingel, verdeckte Befestigung mittels Innengewindebuchsen, mit einem Edelstahl-Klingeltaster, zur Wandmontage

Gesamtmaß: 80 × 50 mm (BH)  
Materialstärke: 4 mm  
Plexiglas Satinice®

 Sonderfarbe Snow  
Art. DK4170-SNO



Art. DK4170-SNO

## Klingel CHESTER DK4770

Designklingel, sichtbare Befestigung, mit einem Edelstahl-Klingeltaster, zur Wandmontage, optional mit Gravur

Gesamtmaß: 105 × 75 mm (BH)  
Materialstärke: 2 mm  
Edelstahl, gebürstet

 Edelstahl  
Art. DK4770-VA

 G  
Edelstahl  
inkl. Gravur  
Art. DK4770-VA-G



Art. DK4770-VA-G



Art. DK4770-VA

# Außenleuchten

# HONOLULU

Natürliche Rundungen, die im Dunkel der Nacht vertrauensvoll Licht in den Eingangsbereich bringen.

## Außenleuchte HONOLULU DL3150

mit gebogener Blende für LED oder Halogenleuchtmittel (nicht im Lieferumfang enthalten), optional mit Bewegungsmelder und Dämmerungsfunktion, zur Wandmontage

Leistung: 45 W, max. 0,25 A

Spannung: 230 V Wechselspannung, 50 Hz

Schutzart: IP 44

Schutzklasse I

Fassungsgröße: E27

geeignet für Leuchtmittel der Energieeffizienzklasse A++ bis E (nicht im Lieferumfang enthalten)

Gesamtmaß: 140 x 330 x 108 mm (BHT)

Korpus: Edelstahl, gebürstet

Blende: Plexiglas Satinice® in Snow

 Edelstahl  
Art. DL3150-VA

 mit Bewegungsmelder  
Edelstahl  
Art. DL3150-BW-VA



Art. DL3150-VA

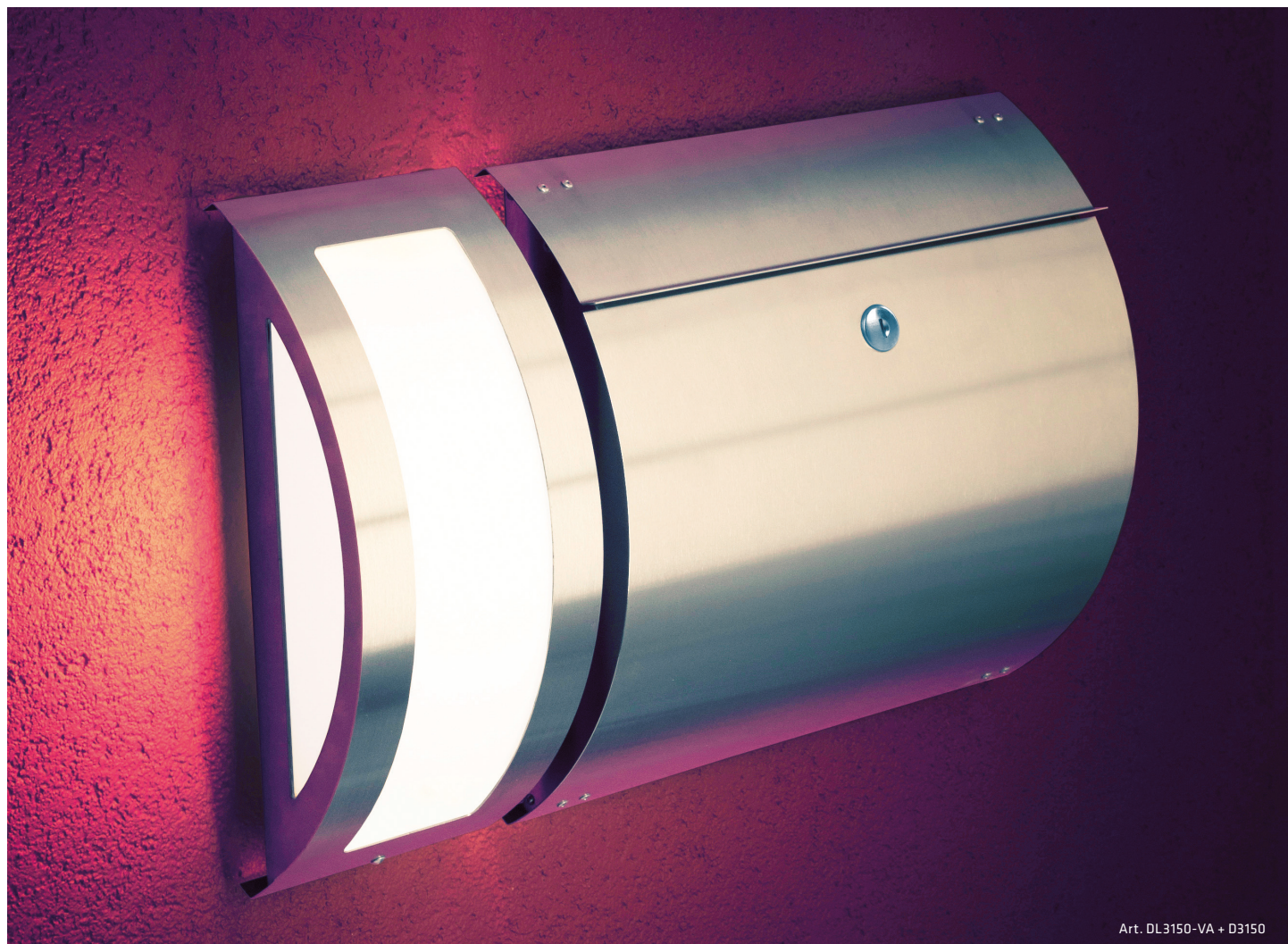

Art. DL3150-VA + D3150

# Produktregister

## Briefkästen

		EN konform	passend zu Freistellung DF1010	passend zu Freistellung DF1020	passend zu Freistellung DF1060	Eigene Freistellung	Gravur möglich	Klebeschrift möglich**	Edelstahl	RAL nach Wahl	Seite
BEVERLY	DB3040	●	●	●	●		●*	●		●	15
BIG BOY	DB2020	●	●			●	●	●	●		8
CHICAGO	D/S2100	●	●	●	●		●*	●	●	●	18
COMO	BS2020	●	●	●	●		●	●	●	●	10
DESSAU	BS1011	●	●	●	●		●*	●	●	●	13
FARGO		●	●				●	●	●	●	20
HONOLULU	D3150	●		●		●	●	●	●		14
LIKNO	XAD/S...	●				●	●	●	●	●	22
MAILBOX X	DB1010	●	●				●*	●	●		9
PORTLAND	D/S2300	●	●	●	●		●	●	●	●	19

## Paketkästen

		Briefkasten EN konform	maximale Paketgröße (BHT) in mm	Eigene Freistellung	Gravur möglich	Klebeschrift möglich**	Edelstahl	RAL nach Wahl	Seite
eKNOBOX	EKNOBOX	●	340 × 615 × 360	●	●*	●	●	●	28
JASPER	D/S7000		250 × 100 × 175	●	●*	●	●	●	30
KNOBOX	KNOBOX	●	340 × 615 × 360	●	●*	●	●	●	26
PAKETSAFE	D/S9200		140 Liter Beispielmaße: 800 × 550 × 150 700 × 350 × 350 700 × 450 × 250 700 × 400 × 300		●*	●	●		31
TORONTO	S8100	●	355 × 155 × 375	●		●		●	29

\*nur Edelstahl

\*\*nicht auf Feinstruktur möglich



## Briefeinwürfe und Innentürbriefkästen

Innentürbriefkästen		Seite 37
Türeinwurfklappen		Seite 35
Wärmedämmende Briefeinwürfe		Seite 36

## Zeitungsfächer

BIG BOY	DB2520	Seite 8
DESSAU	BS1510	Seite 13
ELMIRA	DZ/SZ4000	Seite 39
HONOLULU	DZ3000	Seite 14
ISNY	BS2500	Seite 10
MAILBOX 11	DB4520	Seite 9
VERMONT	DZ/SZ2000	Seite 39

## Freistellungen

BIG BOY	DBF2020	Seite 8
HONOLULU	DS3150	Seite 14
LIKNO	DS/FS8000	Seite 22
Universal	DF1010/DF1020/DF1060	Seite 41

## Klingeln

CHESTER	DK4070/DK4170/DK4770	Seite 45
DURBY	DK4020/DK4120/DK4720	Seite 44
HONOLULU	K3150	Seite 14
STOKE	DK4060/DK4160/DK4760	Seite 43

## Außenleuchte

HONOLULU	DL3150	Seite 47
----------	--------	----------

# Materialien und Oberflächen

Neben Edelstahl werden Aluminium sowie verzinktes Stahlblech mit einer Magnesiumlegierung verarbeitet. Dabei werden Aluminium und Stahlblech immer pulverbeschichtet bzw. Aluminium auch eloxiert.

## Edelstahl



### Edelstahl, gebürstet

Bei Edelstahl-Produkten setzen wir in der Regel gebürsteten Edelstahl V2A ein, da dieser grundsätzlich einen ausreichenden Korrosionsschutz bietet. Die Verarbeitung von Edelstahl V4A wird empfohlen, wenn die Briefkastenanlage in der Nähe von chemischer Industrie oder in Küstengebieten montiert wird, direkt mit Salzwasser in Kontakt kommt oder ständig sehr salzhaltiger Luft ausgesetzt ist (Gebiete mit Korrosionsschutzklasse 5).

## Aluminium

Für korrosionsaggressive Regionen empfehlen wir die Verwendung von Aluminium. Aluminium ist aufgrund seiner Materialeigenschaft korrosionsbeständig. Das Leichtmetall reagiert an Schnittkanten bei Raumtemperatur mit Luft und Wasser zu Aluminiumoxid, welches sofort eine dünne, für Luft und Wasser undurchlässige Schicht (Passivierung) bildet und somit vor Korrosion schützt. Aluminium wird bei uns immer pulverbeschichtet oder eloxiert. Für Gebiete mit Korrosionsschutzklasse 5 empfehlen wir zudem zur Vermeidung von Filiformkorrosion eine Voranodisierung vor der Pulverbeschichtung.

## Stahlblech mit Zink-Magnesium-Legierung

Verzinktes Stahlblech bedeutet bei KNOBLOCH immer die Verwendung eines Stahlblechs mit beidseitigem Überzug aus einer Zink-Magnesium-Legierung. Die im Schmelztauchverfahren aufgetragene Legierung enthält neben Zink Anteile von Magnesium (und Aluminium) von in der Summe bis zu 8 %. Der Anteil an Magnesium sorgt für einen Selbstregenerierungseffekt, welcher besonders Schnittkanten schützt und Lackunterwanderungen minimiert. Die gewählte chemische Zusammensetzung der Beschichtung trägt zudem zu einer erhöhten Korrosionsbeständigkeit in aggressiven Umgebungen bei.

## Pulverbeschichtung

Der Pulverbeschichtung geht immer eine Vorbehandlung voraus. Hier erfolgt zusätzlich zum schon bestehenden Korrosionsschutz (Verzinkung bzw. Aluminium) eine Eisenphosphatierung (Stahlblech) bzw. chromfreie Passivierung (Aluminium). Damit werden diese Materialien noch oxidationsträger. Außerdem dient die Vorbehandlung der Entfettung und dem Auftragen eines Haftgrundes auf die zu beschichtenden Materialien. Danach erfolgt die Pulverbeschichtung (Kunststoffbeschichtung). Neben der Farbgebung dient dieser Prozess ebenfalls dem Korrosionsschutz.

Bei der Pulverbeschichtung werden die Teile nach der Vorbehandlung manuell lackiert. Hierbei wird elektrostatisch aufgeladenes Polyesterpulver mittels Handsprühpistole in einer Stärke von 70 – 100 Mikrometer auf die rohen Teile aufgetragen und anschließend bei 160 – 200° Celsius eingebrannt. Es entsteht eine durchgehende, wetterfeste und thermostabile Oberfläche. Die Verwendung von schadstofffreien Lösemitteln, die Möglichkeit der Rückgewinnung und Wiederverwertung des Pulvers, Wirkungsgrade bis zu über 99 % und kurze Farbwechselzeiten in Verbindung mit hochpräziser Steuerungstechnologie machen diese Oberflächenbehandlung zur wirtschaftlichsten und umweltfreundlichsten der gesamten Oberflächentechnik.

Standardmäßig verwenden wir Farben aus dem RAL-Bereich. Farben anderer Standards wie British Standard (BS) oder Natural Color System (NCS) oder Effektfarben wie Strukturlacke, Perleffektfarben u.ä. können, in der Regel gegen Aufpreis, ebenfalls problemlos lackiert werden.

Um absolute Farbgleichheit zu bauseits vorhandenen Bauteilen zu erreichen, muss auch die bauseits vorhandene Farbe eingesetzt werden, da es schon bei unterschiedlichen Chargen desselben Lieferanten zu Abweichungen kommen kann. Hier stellt der Kunde i. d. R. das Farbpulver bzw. stellen wir ein Farbmuster zum bauseitigen Vergleich zur Verfügung.

### Glanzgrade und Oberflächenstrukturen

Unsere Polyesterlacke bieten wir im Standard in der Qualität glänzend (GZ), seidenglänzend (SG) oder matt (MA) und mit den Oberflächenstrukturen glatt (GA) und Feinstruktur (FS) mit folgenden Glanzgraden\* an:

- glatt glänzend: 90° +/- 10°
- glatt seidenglänzend: 75° +/- 10°
- glatt matt: 25° +/- 5°
- Feinstruktur matt: 7° +/- 2°

\* bei Glanzeinfallswinkel von 60°, mit Messgeometrie nach EN ISO 2813

# Produktinweise

## Standardfarben

### Produkte mit modellspezifischen Farben

Für die meisten unserer Produkte haben wir eigens definierte Standardfarben. Diese werden jeweils direkt in der Produktbeschreibung aufgelistet.

### Produkte ohne modellspezifische Farben (21 Standardfarben)



Einige unserer Produkten haben keine eigen definierten Standardfarben. Dies betrifft die Produkte aus der KNO-BOX-Serie, die Türeinwurfklappen und die Innentürbriefkästen aus der IVA-Serie. Für diese gelten unsere Standardfarben aus unserem Briefkastenanlagen-Sortiment:

glatt (GA)/ seidengläzend (SG)	glatt (GA)/ matt (MA)	Feinstruktur (FS)/ matt (MA)
RAL 7016 GA/SG Anthrazitgrau	RAL 7016 GA/MA Anthrazitgrau	RAL 7016 FS/MA Anthrazitgrau
RAL 9006 GA/SG Weißaluminium	RAL 9006 GA/MA Weißaluminium	RAL 9006 FS/MA Weißaluminium
RAL 9007 GA/SG Graualuminium	RAL 9007 GA/MA Graualuminium	RAL 9007 FS/MA Graualuminium
RAL 9016 GA/SG Verkehrsweiß	RAL 9016 GA/MA Verkehrsweiß	RAL 9016 FS/MA Verkehrsweiß
DB 703 GA/SG Eisenglimmer	DB 703 GA/MA Eisenglimmer	DB 703 FS/MA Eisenglimmer
RAL 7035 GA/SG Lichtgrau		RAL 8028 FS/MA Terrabraun
RAL 8017 GA/SG Schokoladenbraun		
RAL 6005 GA/SG Moosgrün		
RAL 9005 GA/SG Tiefschwarz		
RAL 9010 GA/SG Reinweiß		

## RAL nach Wahl



Produkte, die mit „RAL nach Wahl“ gekennzeichnet sind, können gegen einen Aufpreis auch in anderen Farben bestellt werden. Fragen Sie uns.

## Elektroanschlüsse

Alle elektrischen Anschlüsse sind durch einen eingetragenen und zugelassenen Elektro-Fachbetrieb vornehmen zu lassen.

Garantievoraussetzung ist die Installation elektrischer Teile durch eine Elektrofachkraft.

## Beschriftung

### Klebefolie

Schrumpfungsfrei, flexibel und anschmiegsam, dampfstrahlreini-gungsbeständig, UV-Licht- und witterungsbeständig (mindestens 5-7 Jahre je nach Pigment), resistent gegen Temperaturschwankungen (-40° C bis + 50° C), Farbe schwarz, Schriftart Arial, alternative Schriftfarbe und Schriftart auf Kundenwunsch gegen Aufpreis möglich. Nicht zur Verwendung auf Strukturlacken.

### Gravur

Laser- oder Fräsgravur, Schrifthöhe ab 10 mm, alle Standardschriften (freie Windows-Schriften) möglich. Auch als ausgelegte Fräsgravur möglich, mit Auslegfarbe schwarz. Alternative Auslegfarbe und Schriftart auf Kundenwunsch gegen Aufpreis möglich.

### Durchgravur

Durchgravur oder Durchlasern in Aluminium oder Edelstahl, Schrift-höhe ab 20 mm, alle Standardschriften (freie Windows-Schriften) möglich, Hinterlegung bei einigen Artikeln möglich, wahlweise mit blauem oder weißem UV-beständigem Acryl oder mit farbig lackierter Kunststofffolie in Farbe nach RAL.

## Verschluss für Zeitungsfächer

Optional bieten wir für einen besseren Wetterschutz einen einseitigen Verschluss für Zeitungsfächer an.

Für weitere Informationen zu Ausführungen und Befestigungsart wenden Sie sich bitte an unsere Kundenbetreuung!

## Montagehinweise für Freistehende Briefkästen

Freistehende Briefkästen nicht zur Wetterseite zugewandt mon-tieren.

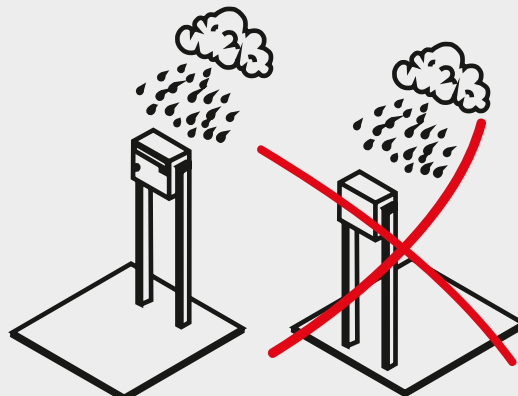

# Service und Garantie



## Die DIN EN 13724 und ihre Vorteile

- Keine zerknitterten, geknickten Briefe und Zeitungen.
- Keine langen Wege zur Postfiliale, um große unzustellbare Post abzuholen. (Der Postzusteller ist berechtigt, die Zustellung in nicht EN-konforme Briefkästen zu verweigern, um die zuzustellende Post nicht zu beschädigen.)
- Keine nasse Post bei sachgerechter Zustellung (vollständiger Einwurf von Briefpost)
- Sicherheit vor Mietminderungen durch genormte Briefkästen.
- Beste Qualität gegen Rost durch korrosionsbeständige Materialien.
- Optimale Sicherheit gegen Vandalismus und Diebstahl von Postgut durch festgelegte Sicherheitsstandards.



## Transportschaden – Wie handeln Sie richtig?

**Bitte öffnen Sie die Verpackung sofort und prüfen den Inhalt auf Transportschäden. Spätere Schadensmeldungen können wir leider nicht anerkennen.**

1. Der Fahrer des Anlieferfahrzeuges muss warten. Sollte der Fahrer nicht warten wollen, notieren Sie bitte das KFZ-Kennzeichen und lassen den Fahrer unterschreiben, dass er nicht warten konnte/wollte.
2. Vermerken Sie eventuelle Transportschäden auf dem Frachtbrief und lassen Sie diese vom Fahrer mit KFZ-Kennzeichen quittieren. Bei Totalschäden empfiehlt sich eine sofortige Annahmeverweigerung!
3. Lassen Sie auf jeden Fall die Ware unverändert.
4. Benutzen Sie das beschädigte Gut (noch) nicht.
5. Setzen Sie sich anschließend gleich mit unserer Service-Abteilung bzw. Ihrer Transportversicherung in Verbindung.
6. Dazu sind folgende Unterlagen notwendig:
  - a) DPD: Schadensbestätigung DPD
  - b) Paketdienst oder Spedition: Frachtbrief mit Schadensbestätigung durch den Fahrer

### Bei Transport durch einen Paketdienst:

Bestätigung durch den Überbringer ausstellen lassen.

### Bei Transport durch eine Spedition:

In Gegenwart des anliefernden LKW-Fahrers Ware auspacken und von diesem den Schaden auf dem Frachtbrief oder Paketschein quittieren lassen.



## Garantie

Wir gewähren auf unsere Artikel eine fünfjährige allgemeine Produktgarantie und eine zehnjährige Garantie gegen Durchrostung.

Von der Gewährleistung ausgeschlossen sind:

- Korrosionsschäden, die durch Flugrost verursacht worden sind.
- Schäden, die durch den direkten Kontakt mit Gips, Kalk, Zement o. ä. entstanden sind.
- Produkte, an denen durch nicht von uns autorisierten Personen Veränderungen oder Einbauten vorgenommen wurden.
- Schäden, die durch mechanische Einflüsse (insbesondere Vandalismus) entstanden sind.
- Schäden, die auf unsachgemäßem Gebrauch, fehlender oder ungeeigneter Pflege, Verschleißerscheinungen, oder Naturkatastrophen beruhen.
- Garantievoraussetzung ist die Installation elektrischer Teile durch eine Elektrofachkraft. Durch Garantieleistungen wird die Garantiefrist nicht verlängert.



## AGB

Allgemeine Geschäftsbedingungen: Unsere aktuellen AGB finden Sie im Internet unter [www.max-knobloch.com/service/agb](http://www.max-knobloch.com/service/agb)



## Transparenter Versand durch Tracking-Funktion

Sie erhalten per E-Mail eine Information über die Versendung der Ware mit der dazugehörigen Paketnummer. Via Internet können dann die Wege der Sendung des Lieferdienstes DPD und des Frachtführers DB Schenker aktuell verfolgt werden.

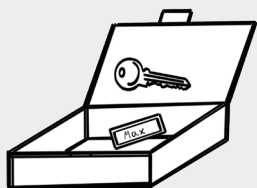

## Zubehör

Alle Briefkästen sind mit 2 Schlüsseln und einem Namensschild (entweder integriert oder beiliegend zum Aufkleben) ausgestattet. Befestigungsmaterial für die Wandmontage liegt ebenfalls bei.

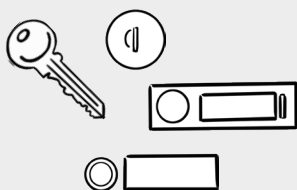

## Ersatzteile online bestellen

[www.knobloch-shop.com](http://www.knobloch-shop.com)

Ersatzteile können ganz einfach online nachbestellt werden.



**Online bestellen!**  
QR-Code scannen und Ersatzteile bestellen.



## Montageanleitungen und Pflegehinweise

Unsere Montageanleitungen und Pflegehinweise finden Sie auch online unter [www.max-knobloch.com/anleitungen](http://www.max-knobloch.com/anleitungen)



**Online anschauen!**  
QR-Code scannen und Anleitungen finden



**SERVICE-HOTLINE: +49 3431 6064-200**  
**[www.max-knobloch.com](http://www.max-knobloch.com) | [info@max-knobloch.com](mailto:info@max-knobloch.com)**

## Standorte

**Döbeln Standort 1**  
Produktion, Postanschrift

Max Knobloch Nachf. GmbH  
Hermann-Otto-Schmidt-Straße 4  
04720 Döbeln

Tel.: +49 3431 6064-0  
Fax: +49 3431 6064-209  
E-Mail: [info@max-knobloch.com](mailto:info@max-knobloch.com)

**Döbeln Standort 2**  
Vertriebs- und Schulungszentrum

Max Knobloch Nachf. GmbH  
Waldheimer Straße 54  
04720 Döbeln

Tel.: +49 3431 6064-200  
Fax: +49 3431 6064-209  
E-Mail: [info@max-knobloch.com](mailto:info@max-knobloch.com)

**Berlin**  
Marketing- und Vertriebsbüro

Max Knobloch Nachf. GmbH  
Konstanzer Straße 26  
10709 Berlin

Tel.: +49 30 863960-23  
Fax: +49 30 863960-24  
E-Mail: [berlin@max-knobloch.com](mailto:berlin@max-knobloch.com)

Achtung! Unser Berliner Büro ist nicht durchgehend besetzt. Vereinbaren Sie bitte vorher telefonisch einen Termin mit uns. Wir freuen uns auf Sie!



## Impressum

### Herausgeber

Max Knobloch Nachf. GmbH

### Auflage 01

November 2020

Modell-, Programm- und technische Änderungen sowie Irrtümer vorbehalten.  
Alle Inhalte sind urheberrechtlich geschützt.  
Nachdrucke und Veröffentlichungen, auch auszugsweise, sind nur mit  
ausdrücklicher Genehmigung gestattet.

[www.max-knobloch.com](http://www.max-knobloch.com) | [www.knobloch-shop.com](http://www.knobloch-shop.com)

[fb.com/knobloch1869](https://www.facebook.com/knobloch1869) | [knoblochbriefkasten](https://www.instagram.com/knoblochbriefkasten)

